

# Manual da Área Restrita Aluno

Faculdade de Ciências Médicas e da Saúde de Juiz de Fora

- Acesse a página da SUPREMA: [www.suprema.edu.br](http://www.suprema.edu.br)
- Clique em Acesso Restrito

SUPREMA | Faculdade de Ciências Médicas e da Saúde de Juiz de Fora - FCMS/JF - Windows Internet Explorer

http://www.suprema.edu.br/

Arquivo Editar Exibir Favoritos Ferramentas Ajuda

Google g Pesquisar

Y! Personalizar Buscar

SUPREMA | Faculdade de Ciências Médicas e da Saú...

**SUPREMA**  
Fac. Ciências Médicas e da Saúde Juiz de Fora

Vestibular

[Acesso Restrito](#) [Ouvidoria](#)

**Em destaque**

**Suprema abre inscrições para Vestibular 1º sem/2009.**

**[ MENU PRINCIPAL ]**

- Página Principal
- A Faculdade ▶
- Como Ingressar ▶
- Programa Integrador ▶
- Extensão ▶
- Links Importantes
- Editais
- Parcerias

**Últimas Notícias**

- HMTJ recebe músicos do projeto Sonata Ho**  
[O projeto Sonata Hospitalar fez sucesso na UTI do I](#)  
[Therézinha de Jesus \(HMTJ\).](#)
- Estágio em Hidroterapia da Suprema é dest**  
**atendimento a pacientes**  
[O estágio em Hidroterapia realizado pelos alunos do 8º](#)  
[Fisioterapia...](#)
- Direito Médico e da**  
**Professora Dylle Campelo é destaque no Tri**

Internet 100%

- Caso a tela do portal não abrir verifique se o seu Bloqueador de Popup está habilitado.

-Nos próximos slides estão relacionados os exemplos possíveis, caso o problema permaneça entre em contato com técnico de sua confiança.

## -Bloqueador de pop-up no Internet Explorer 7

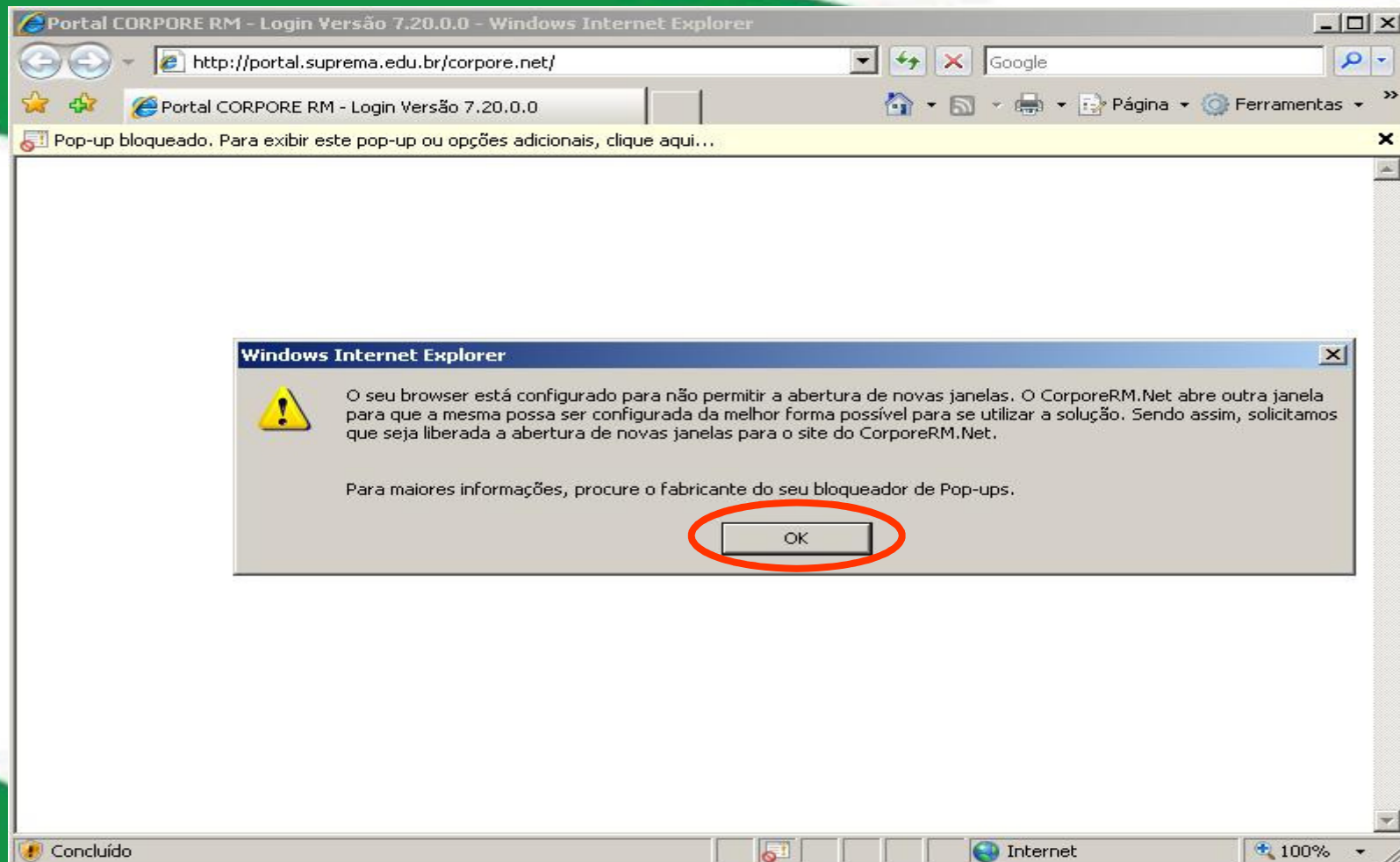

**-Clique em “Ferramentas -> Bloqueador de Pop-ups -> Desativar Bloqueador de Pop-ups”**

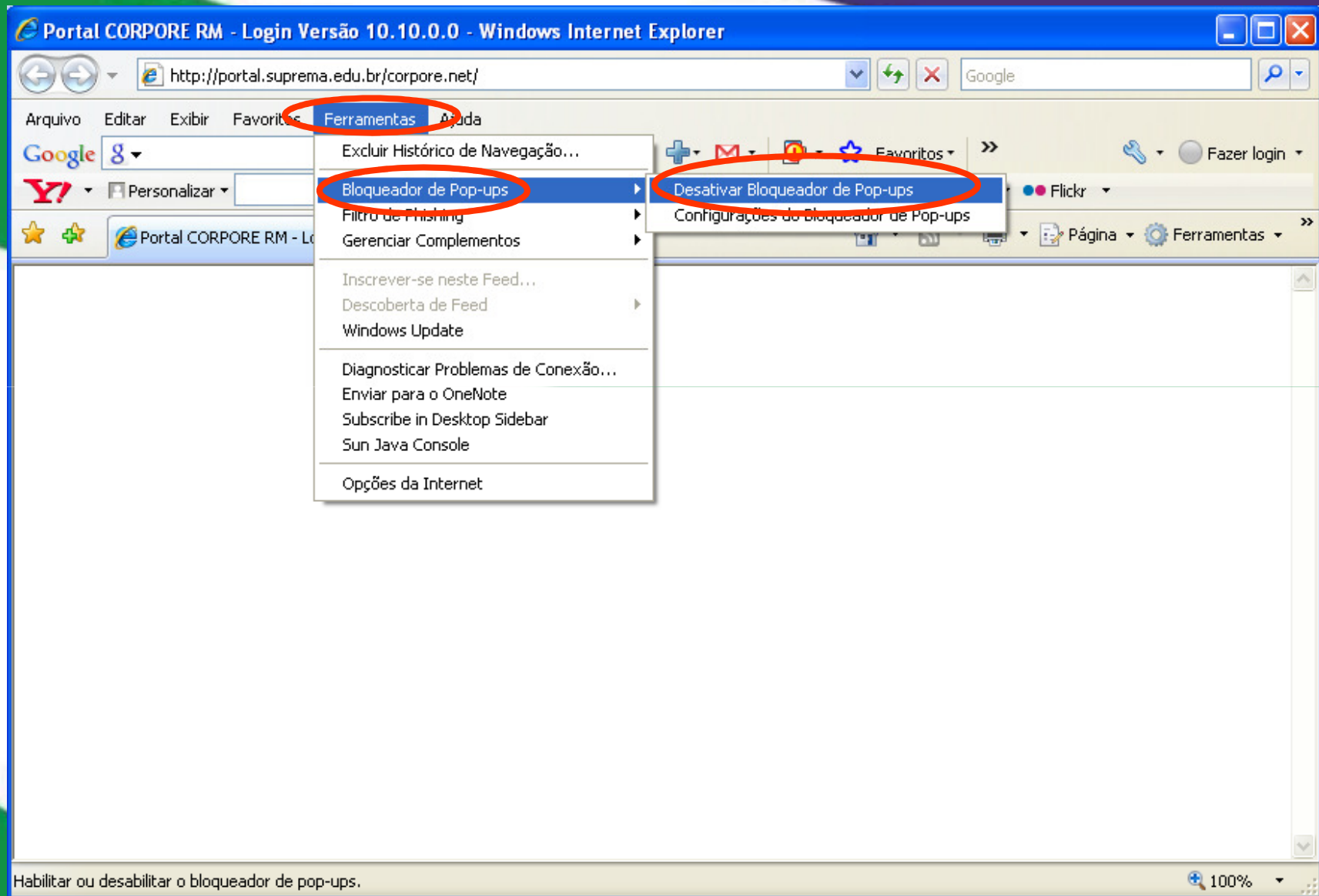

-Bloqueador de pop-up da barra do google.

**Recomendo que remova a barra do google do seu Internet Explorer**

1. Clique com o botão direito do lado da palavra ajuda na barra de ferramentas
2. Vai abrir um menu e desmarque onde estiver a palavra “Google Toolbar”
3. Pronto a barra foi removida

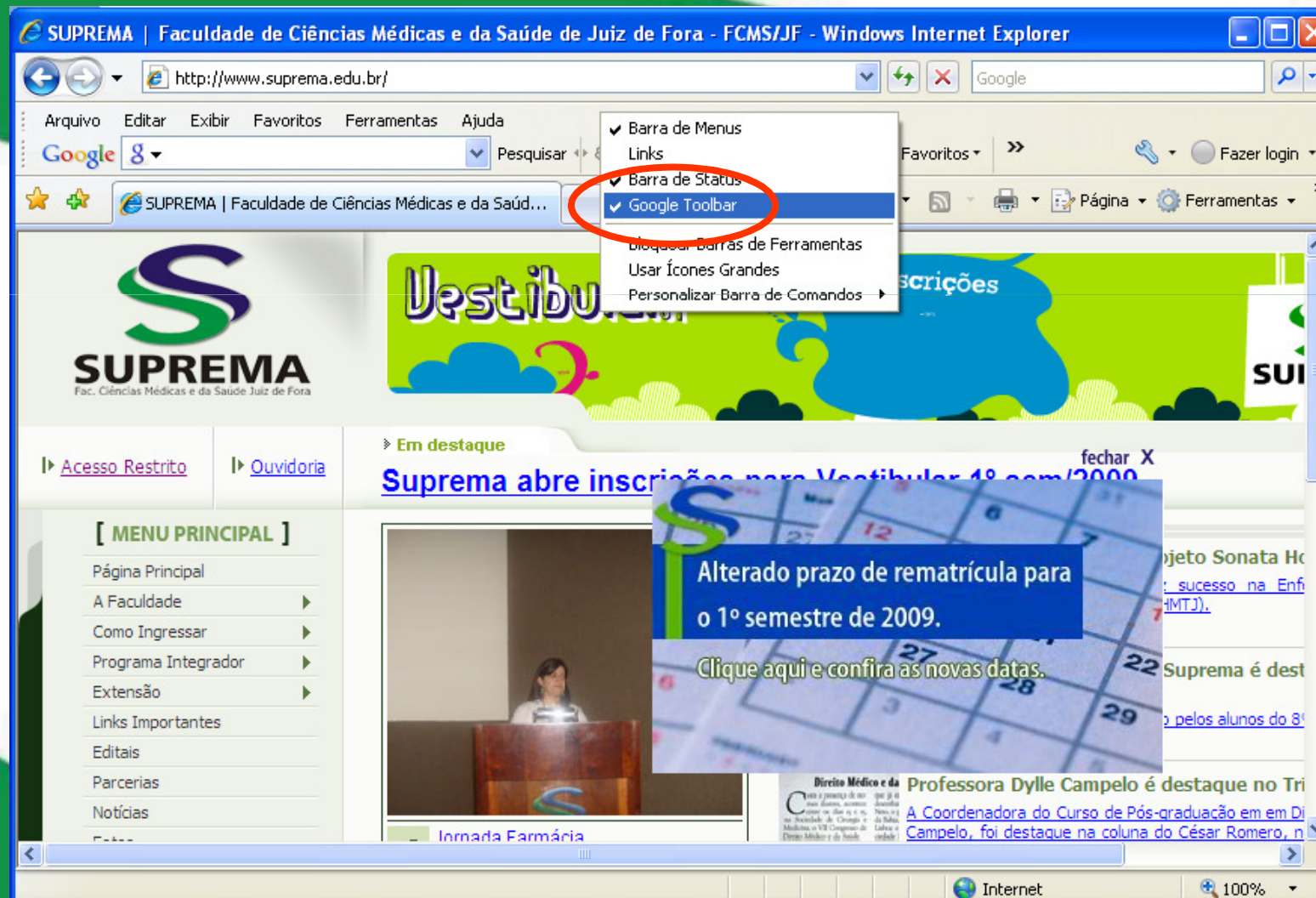

-Bloqueador de pop-up da barra do yahoo.

## Recomendo que remova a barra do google do seu Internet Explorer

1. Clique com o botão direito do lado da palavra ajuda na barra de ferramentas
2. Vai abrir um menu e desmarque onde estiver a palavra "Yahoo Toolbar"
3. Pronto a barra foi removida

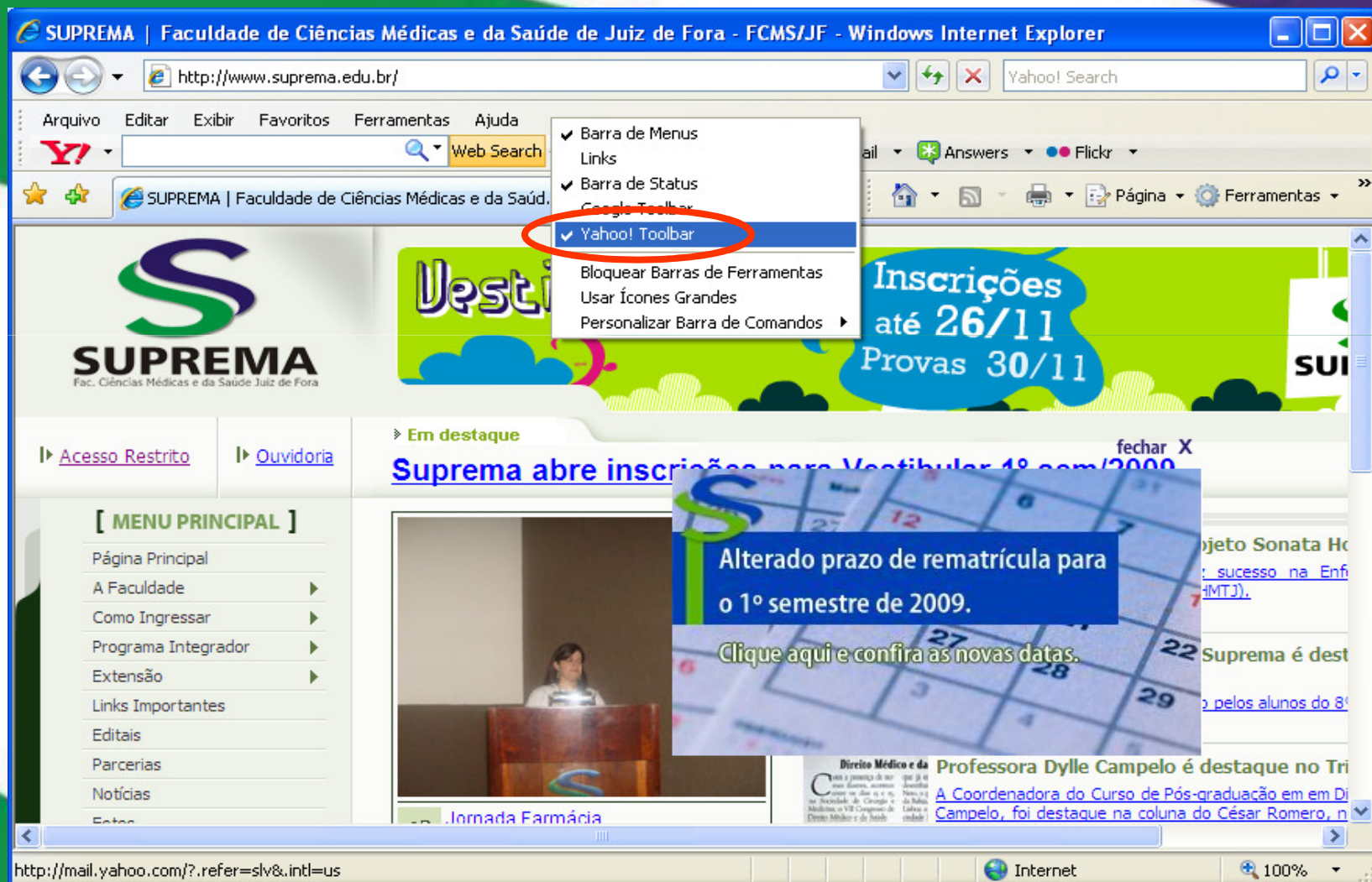

- Caso a tela do portal não abrir verifique se o seu Bloqueador de Pop-up está habilitado.
- Nos próximos slides estão relacionados os exemplos possíveis, caso o problema permaneça entre em contato com técnico de sua confiança.

## -Bloqueador de pop-up no Mozilla Firefox

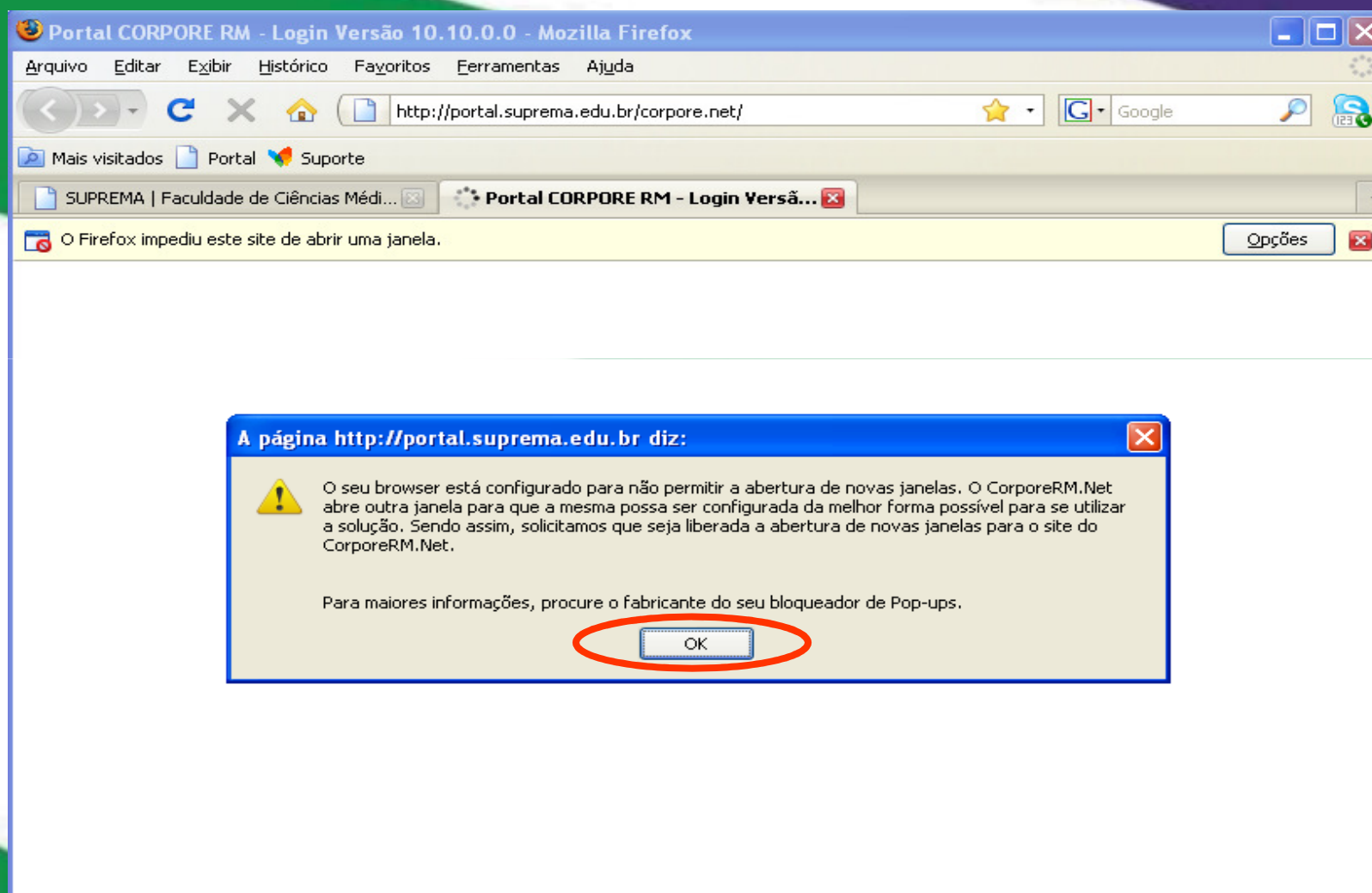

-Clique em “Ferramentas -> Opções

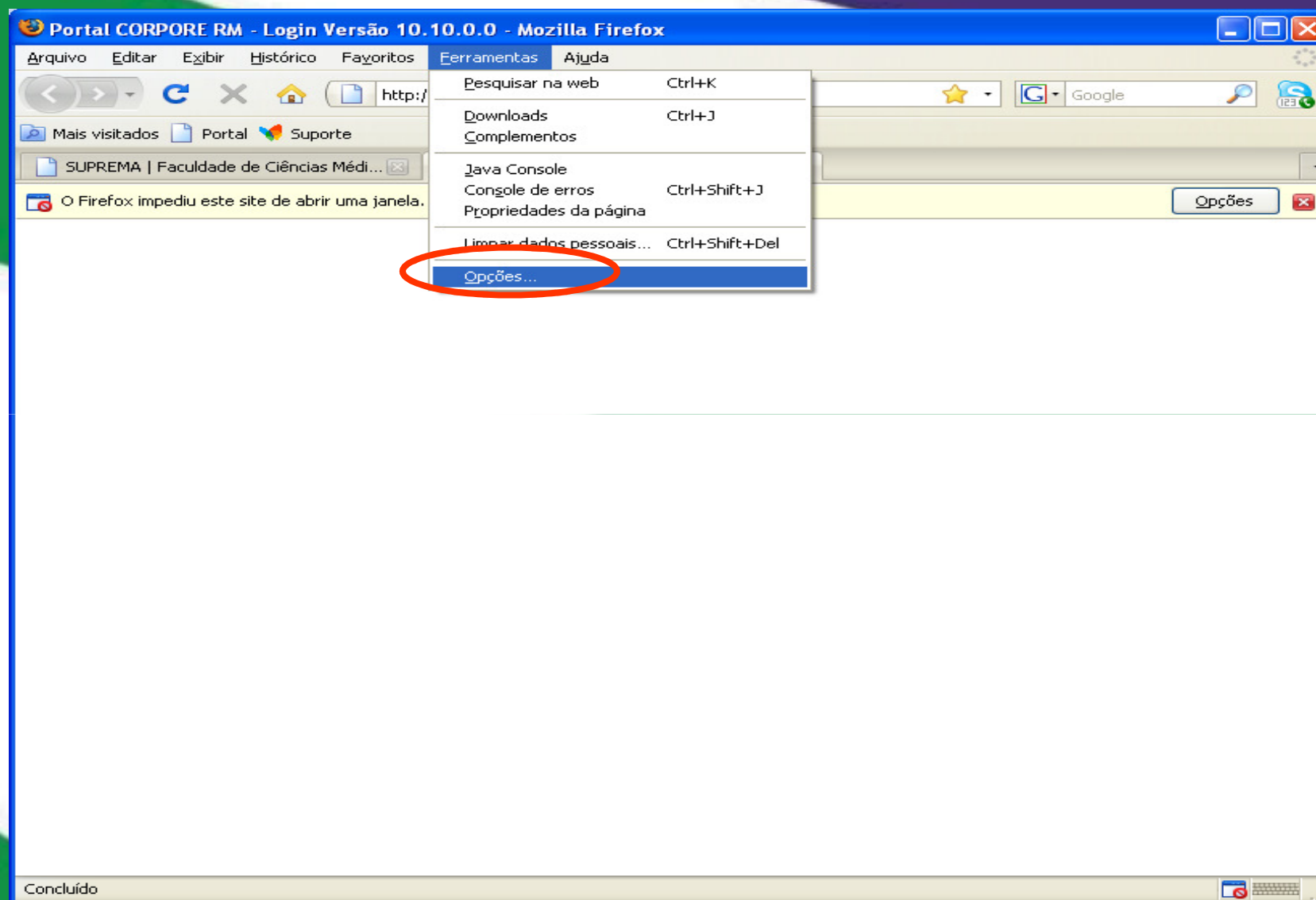

-No menu “Conteúdo na janela Opções, desmarque onde esta escrito: “Bloquear janelas popup”

Tem que ficar exatamente como mostra a figura.

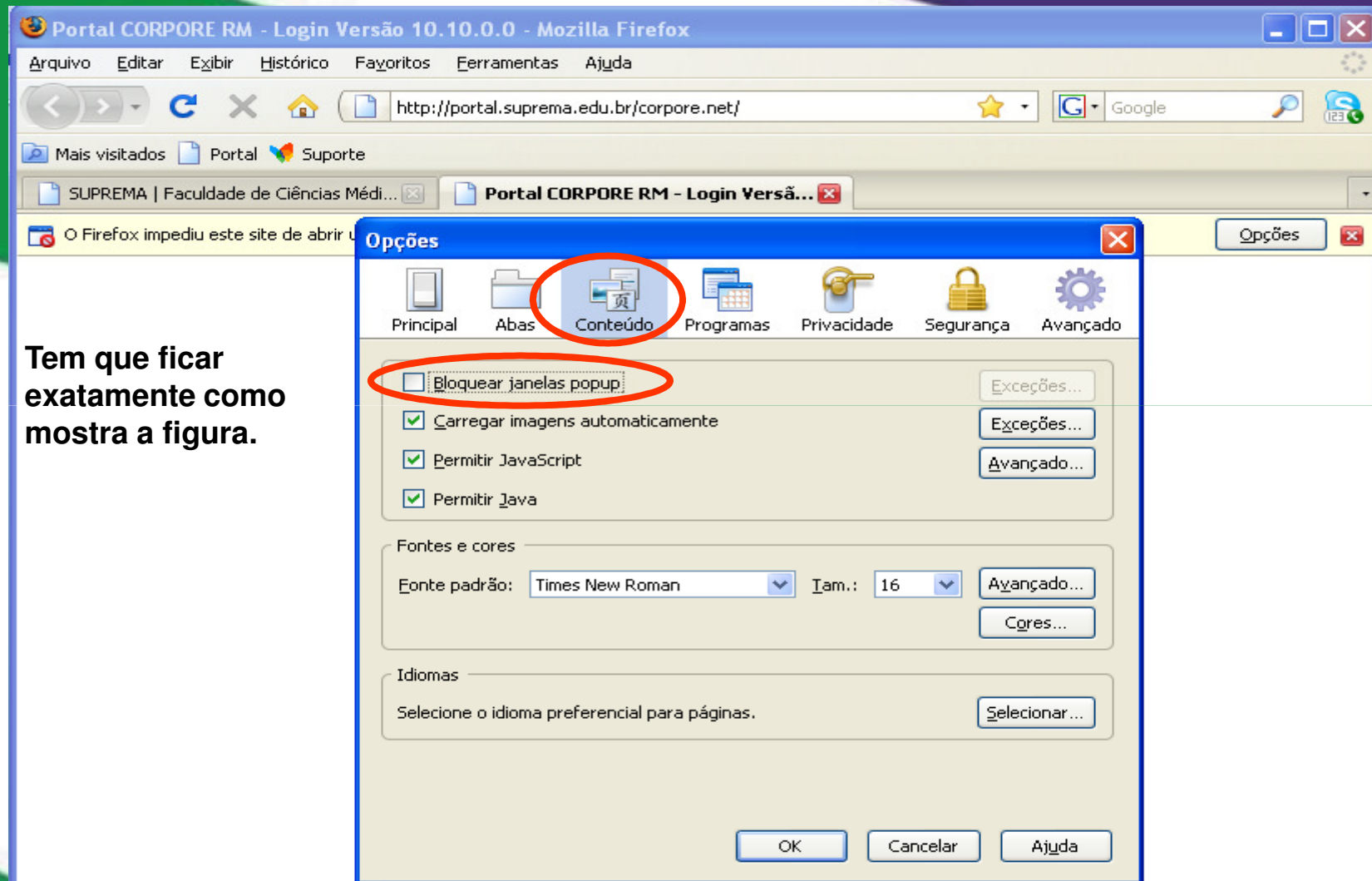

- **Usuário:** digite o seu número de matrícula. Ex. xx/xxxxxx
- **Senha:** caso seja o seu primeiro acesso digite 123456 – ou se você já tiver acessado digite a senha pessoal.

**OBS:** Caso sua senha não estiver cadastrada entre em contato com o CSTI no telefone – 2101-5040 para solucionar seu problema.

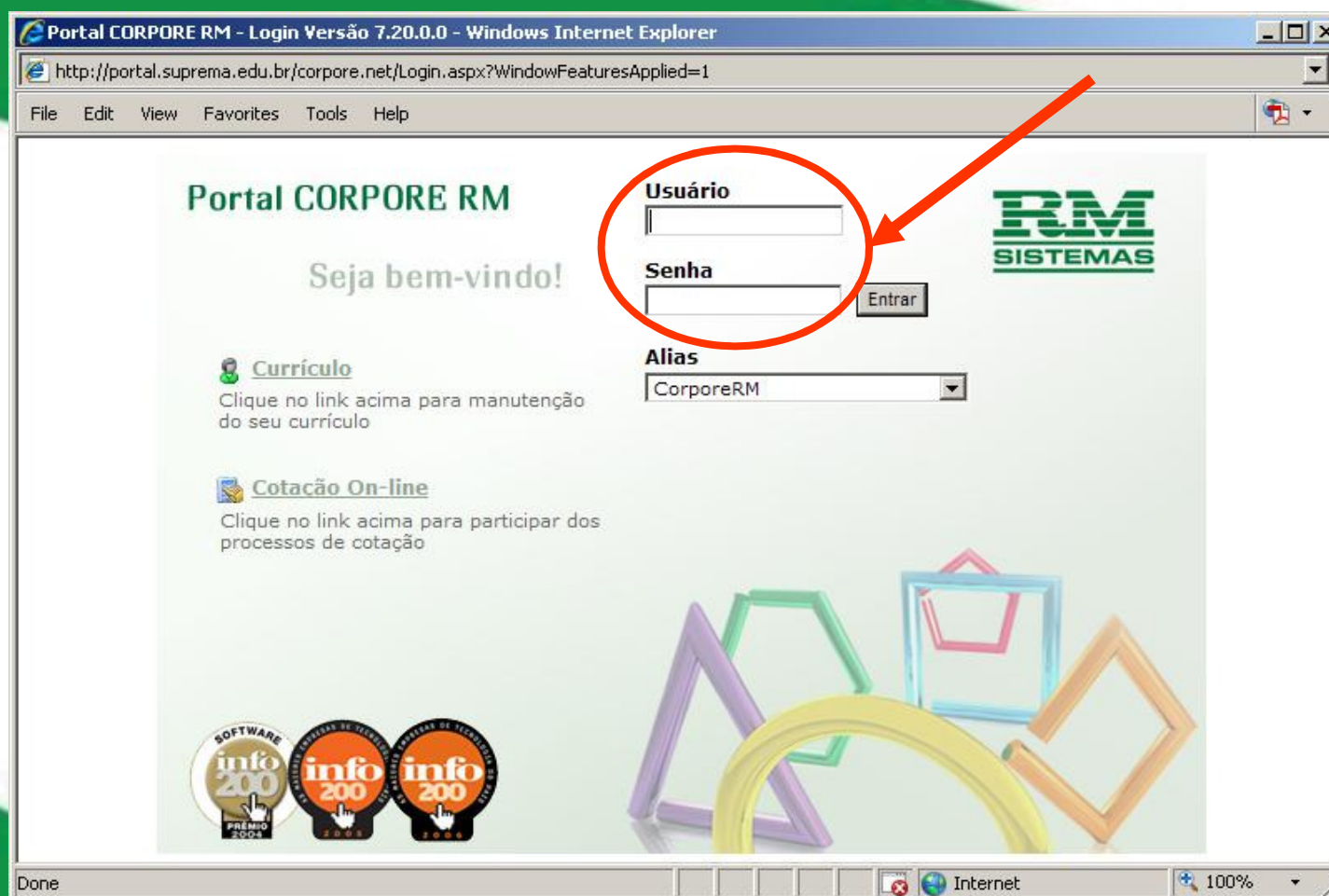

- Caso seja o seu primeiro acesso, vai aparecer esta tela de alerta de senha expirada. Aperte OK.

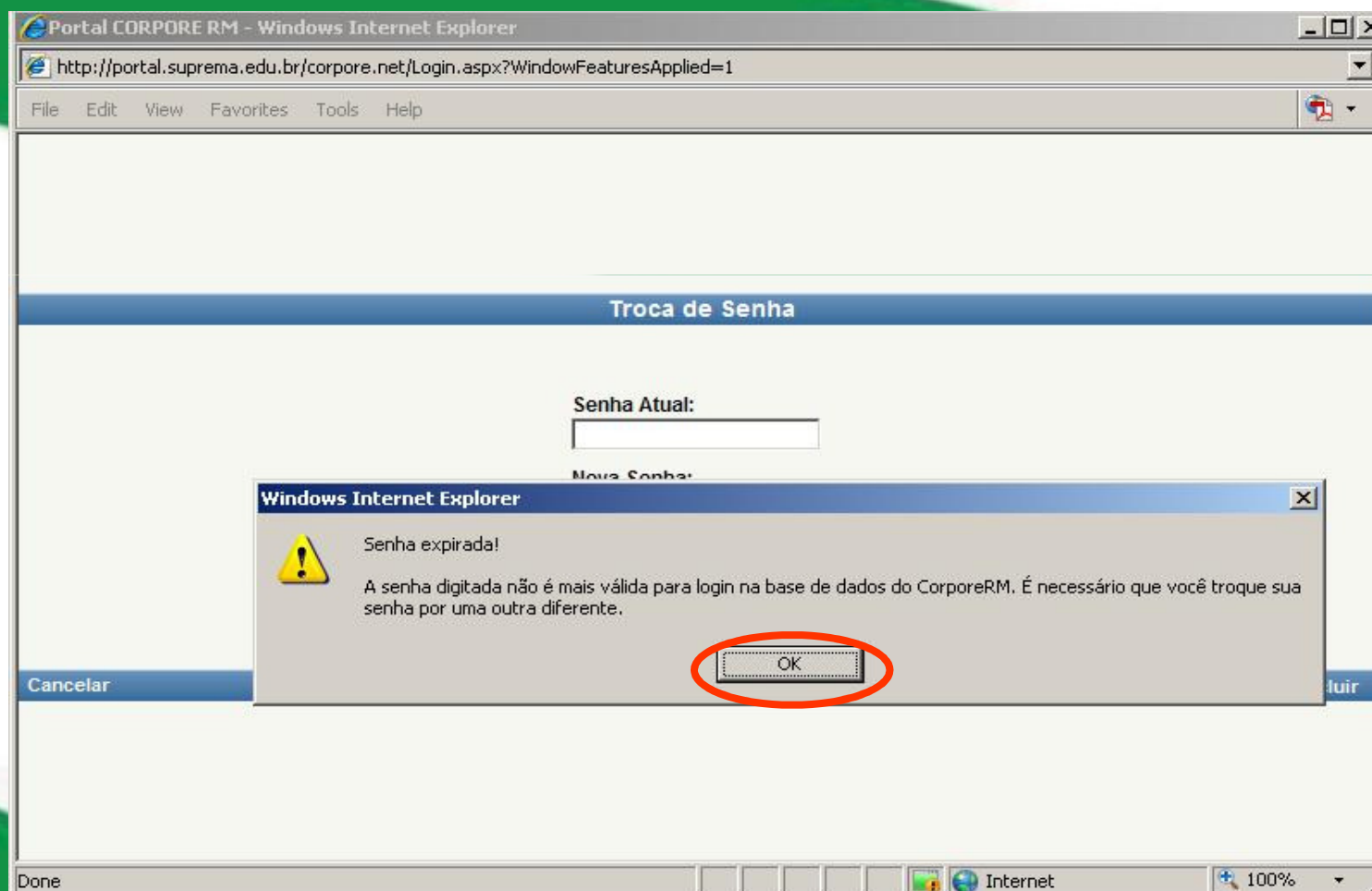

- Senha atual: digite 123456.
- Nova Senha: coloque uma senha pessoal com no mínimo 6 dígitos.
- Confirmação da senha: digite a mesma senha anterior.
- Clique em Concluir.

De um clique em “Portal” para visualizar noticias da Instituição

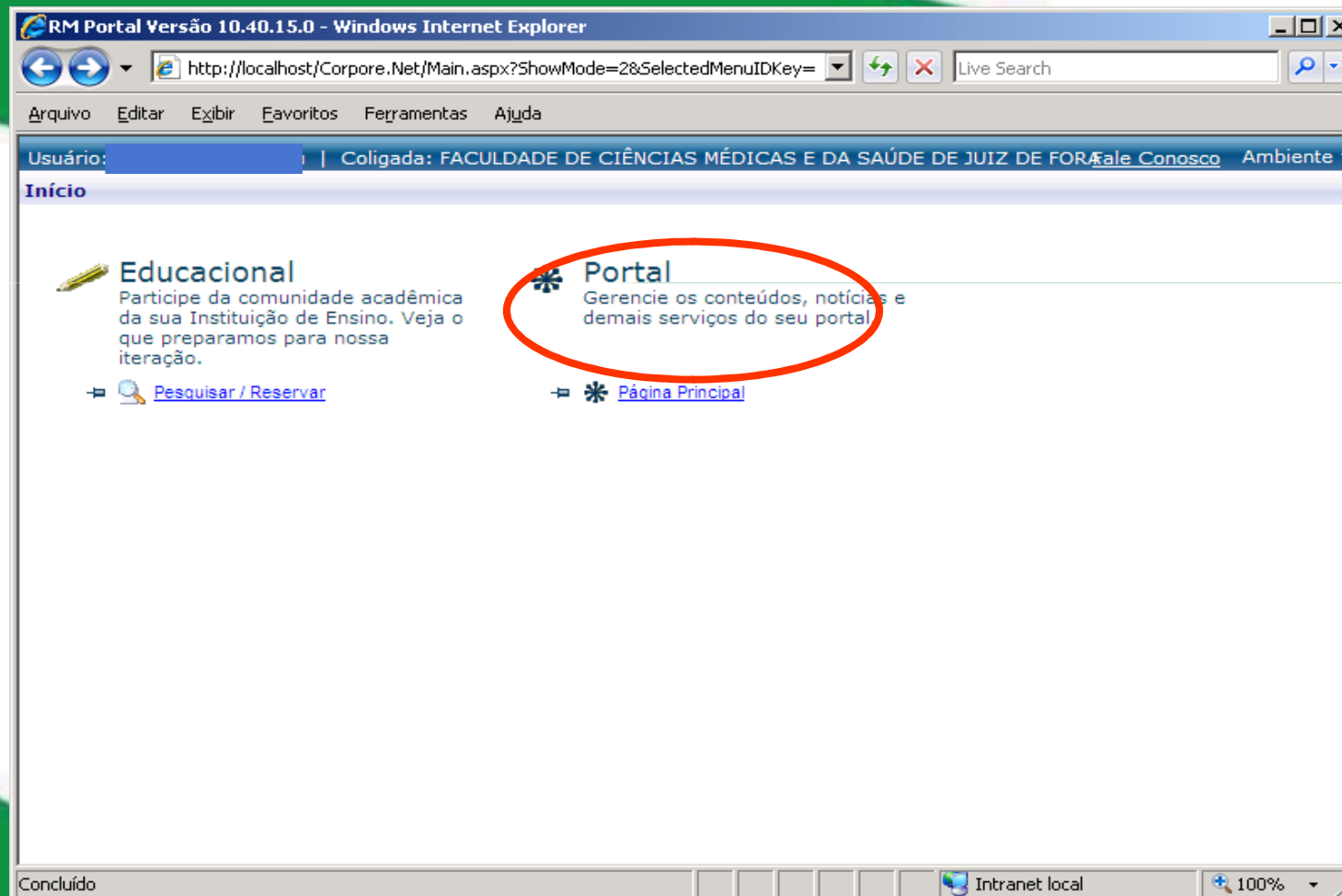

-Visualização de notícias da Faculdade.

-Clique no Horário desejado para visualizar.

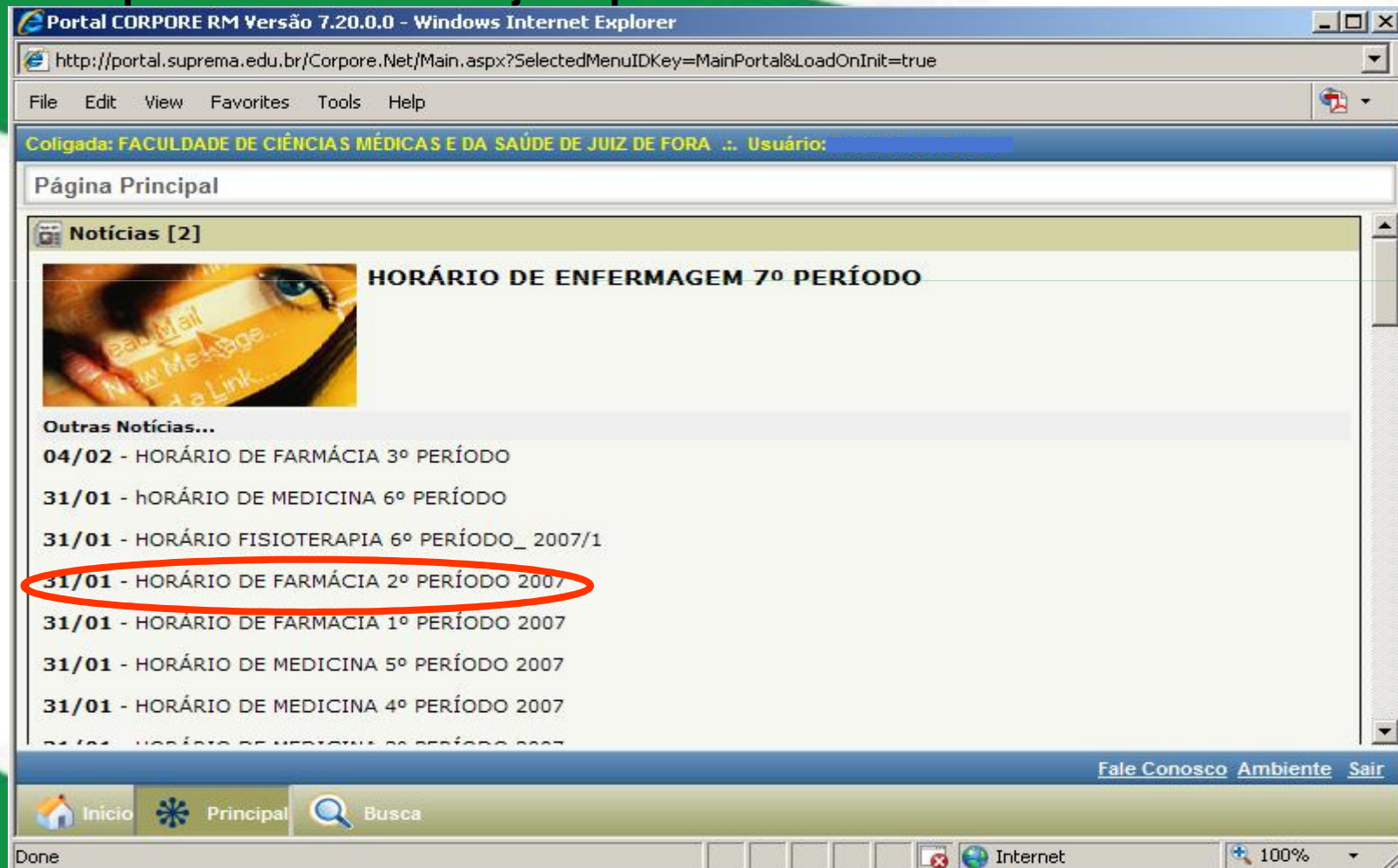

## -Visualização do Horário.

Portal CORPORE RM Versão 7.20.0.0 - Windows Internet Explorer

http://portal.suprema.edu.br/Corpore.Net/Main.aspx?ShowMode=0&ActionID=PrtVisualizarNoticiasActionWeb&KeyValues=1;

Notícia: HORÁRIO DE FARMÁCIA 2º PERÍODO 2007

Manhã	SEGUNDO PERÍODO		
	Segunda	Terça	Quarta
7:15 – 8:05	PI	Química Orgânica I – (P) Magali	LIVRE
8:05 – 8:55	PI	Química Orgânica I – (P) Magali	Química Orgânica I – (T) Magali
8:55 - 9:45	PI	Química Analítica Qualitativa - (T) Gilson	Química Orgânica I – (T) Magali
Intervalo	-	-	-
10:00 – 10:50	LIVRE	Química Analítica Qualitativa – (T) Gilson	LIVRE
10:50 – 11:40	LIVRE	Química Analítica Qualitativa – (P) Gilson	LIVRE
11:40 – 12:00	LIVRE	Química Analítica Qualitativa – (P) Gilson	LIVRE

Done Internet 100%

**-Clique em início para voltar a tela principal.**

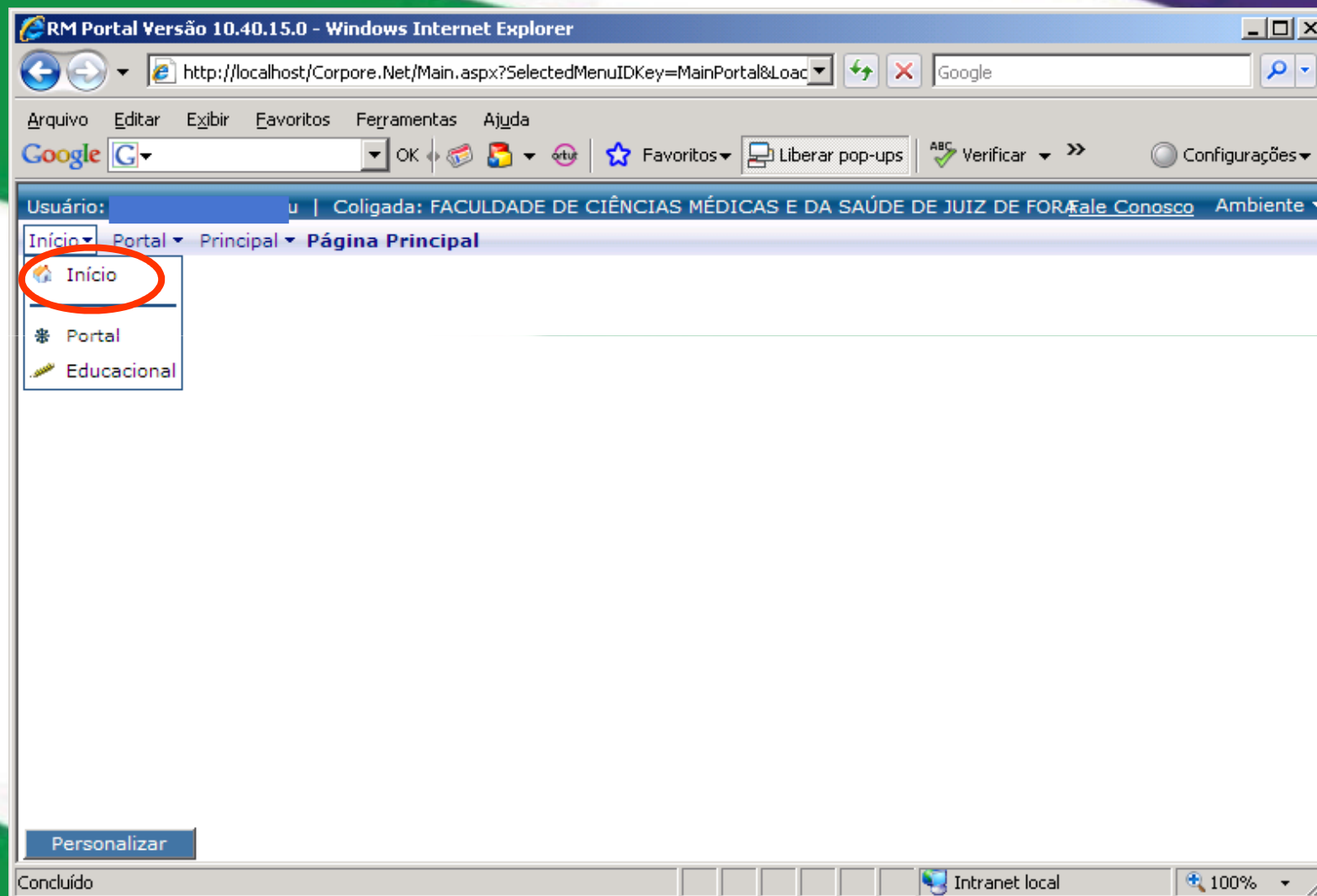

**-Clique em Educacional para acessar o Portal educacional e Sistema Biblioteca Online.**

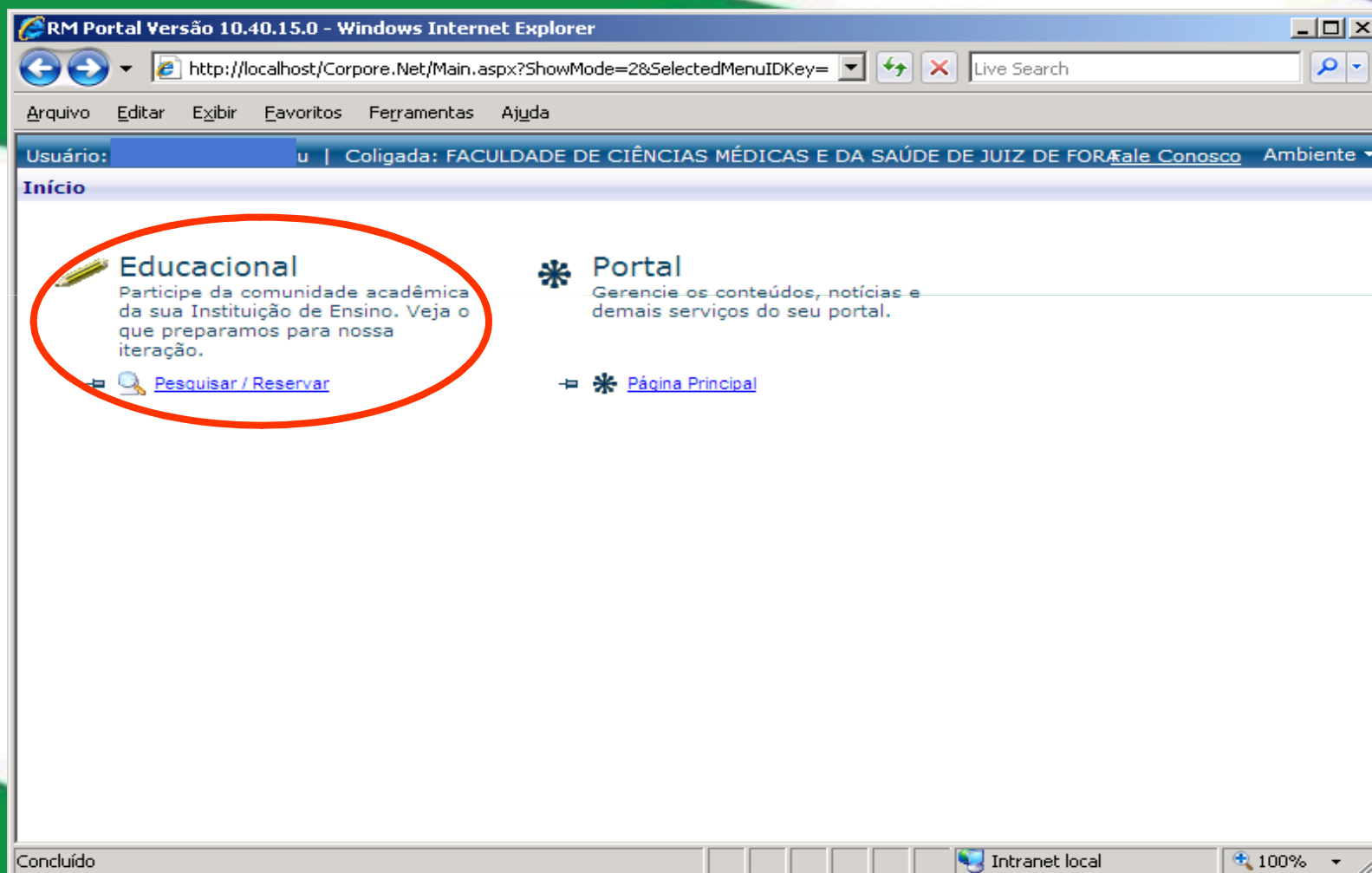

-A consulta ao acervo pode ser feita por autor, título ou assunto.

-Clique em Pesquisar.

RM Portal Versão 10.40.15.0 - Windows Internet Explorer

http://localhost/Corpore.Net/Main.aspx?SelectedMenuIDKey=MainEducacional

Arquivo Editar Exibir Favoritos Ferramentas Ajuda

Usuário: [redacted] | Coligada: FACULDADE DE CIÊNCIAS MÉDICAS E DA SAÚDE DE JUIZ DE FORÇA | fale Conosco Ambiente

Início > Educacional > Biblioteca > Pesquisar / Reservar

Pesquisa Acervo [Resultado Pesquisa](#)

**Campo pesquisa:** Título **Filtro:** Contendo **Texto:** [input field]

Portal Educacional

Avaliação Instituição

Relatórios

Mensagens [Alertas](#)

1 - Para pesquisar, selecione um campo para pesquisa, um filtro, informe o texto e clique em pesquisar.  
2 - Para reservar, selecione um registro e clique em reservar ou para ver os detalhes da publicação e seus exemplares, clique no título da publicação.

Intranet local 100%

## -Selecione o livro desejado e clique em Reserva

Material	Título	Subtítulo	Autor	Classificação	Subclassif.	Cutter
<input checked="" type="checkbox"/>	Livro	<a href="#">Biologia estrutural dos tecidos</a>	histologia	Junqueira, L.C.	2	2.06.03.00-2
<input type="checkbox"/>	Livro	<a href="#">Fundamentos de histologia</a>	Cosenza, Ramon M.	4	4.01.00.00-6	
<input type="checkbox"/>	Tese	<a href="#">Hepatopatia crônica pelo vírus C em pacientes transplantados renais</a>	VALÉRIO, HELENA MARIA GIORDANO	4	4.01.00.00-6	
<input type="checkbox"/>	Livro	<a href="#">Histologia básica</a>	Carneiro, José	2	2.06.03.00-2	
<input type="checkbox"/>	Livro	<a href="#">Histologia básica - 7 ed.</a>	Carneiro, José	2	2.06.03.00-2	
<input type="checkbox"/>	Livro	<a href="#">Histologia bucal</a>	desenvolvimento, estrutura e função Ten Cate, A. R.	4	4.02.00.00-0	
<input type="checkbox"/>	Livro	<a href="#">Histologia comparada</a>	Alves, Carlos Elvas Rodrigues	2	2.06.03.00-2	
<input type="checkbox"/>	Livro	<a href="#">Histologia e embriologia oral</a>	texto - atlas - correlações clínicas Arana, Víctor	2	2.06.03.00-2	

Mensagens [Alertas](#)

- 1 - Para pesquisar, selecione um campo para pesquisa, um filtro, informe o texto e clique em pesquisar.
- 2 - Para reservar, selecione um registro e clique em reservar ou para ver os detalhes da publicação e seus exemplares, clique no título da publicação.

## Visualização da “Lista de reservas”.

The application interface features a top navigation bar with the text "Coligada: FACULDADE DE CIÊNCIAS MÉDICAS E DA SAÚDE DE JUIZ DE FORÇA" and a "Conosco" link. Below this, a breadcrumb trail reads "Início > Educacional > Biblioteca > Reservas".

On the left side, there is a sidebar menu under the heading "Biblioteca". The menu items are "Pesquisar / Reserva", "Listar reservas" (highlighted with a red circle), "Empréstimos/Renovação", and "Empréstimos por período".

The main content area includes a search section with a dropdown menu set to "Todos" and a "Localizar" button. Below the search bar are navigation controls: "Atualizar", "Imprimir", "Primeira Anterior", and "Próxima Última".

At the bottom of the page, there is a "Mensagens" section with a link to "Alertas". The message text reads: "Consulta as reservas pendentes. Para cancelar, selecione a(s) reserva(s) desejada(s) e clique em Processos | Cancelar reserva(s)."

The status bar at the bottom shows "Concluído", "Intranet local", and a zoom level of "100%".

## Visualização de “Empréstimos/Renovação”.

The main content area is titled "Usuário: su | Coligada: FACULDADE DE CIÊNCIAS MÉDICAS E DA SAÚDE DE JUIZ DE FORA | fale Conosco | Ambiente". The navigation path is "Início > Educacional > Biblioteca > Empréstimos".

On the left side, there is a "Biblioteca" menu with options: "Pesquisar / Reservar", "Listar reservas", "Empréstimos/Renovação" (highlighted with a red circle), and "Empréstimos por período".

The main content area features a search bar with "Exibir 30 registros por página" and "Procurar: (Todos)". Below the search bar are navigation controls: "Atualizar", "Imprimir", "Primeira", "Anterior", "Próxima", "Última", and "Processar".

At the bottom, there is a "Mensagens" section with a link to "Alertas". A message reads: "Consulta os empréstimos pendentes. Para renovar, seleccione o(s) empréstimo(s) desejado(s) e clique em Processos | Renovar empréstimo(s)."

The status bar at the bottom shows "Intranet local" and a zoom level of "100%".

## Visualização de “Empréstimos por Período”.

Cliquem em Portal Educacional para verificar material disponibilizado pelo professor, notas, faltas, segunda via de boleto, etc.

## Clique em Portal Educacional

The main content area displays a navigation menu on the left with the following items: "Biblioteca", "Portal Educacional", and "Portal Educacional" (the second item is circled in red). The main content area shows a search interface with the following elements:

- Navigation: "Início", "Educacional", "Biblioteca", "Pesquisar / Reservar".
- Search Section: "Pesquisa Acervo" and "Resultado Pesquisa".
- Search Form: "Campo pesquisa:" (dropdown menu set to "Titulo"), "Filtro:" (dropdown menu set to "Contendo"), and "Texto:" (text input field).
- Search Button: "Pesquisar".

At the bottom of the page, there are sections for "Mensagens" and "Alertas", and a footer area with "Concluído", "Intranet local", and "100%". A tooltip "Expandir Conteúdo" is visible over the "Avaliação" section.

**Clique em “Tipo de Usuário ” e selecione “Aluno ” clique em “Período Letivo” e selecione “19– 1º Semestre 2009”**

**-Clique em “OK”.**

Portal CORPORE RM v. 7. 20.1 (4) | 1 - FACULDADE DE CIÊNCIAS MÉDICAS E DA SAÚDE DE JUIZ DE FORA - Windo...  
http://portal.suprema.edu.br/PortalCorporeRM/Educacional/RMClassis/CLContexto.aspx

### Seleção do Contexto Acadêmico

Tipo de Usuário:  
Aluno

Nível de Ensino:  
Ensino Superior

Filial:  
FCMS/JF

Período Letivo:  
14- 2º Semestre 2007

Curso:  
Enfermagem | Bacharel em Enfermagem

Ok

Concluído Internet 125%

- Em “*Arquivos por disciplina*”, aparecerá a relação dos arquivos disponíveis de acordo com as disciplinas do seu período.

Portal CORPORE RM v.7.20.1 (4) | 1 - FACULDADE DE CIÊNCIAS MÉDICAS E DA SAÚDE DE JUIZ DE FORA - Windows Int

http://portal.suprema.edu.br/PortalCorporeRM/Educacional/RMClassis/CLIndex.htm

**RM**  
SISTEMAS

Contexto Sair

← FCMS/JF / 12- 1º Semestre 2007 / Medicina

**Materiais**  
Arquivos disponíveis  
Arquivos por disciplina

Tesouraria

CORPORE RM  
educacional

Internet 100%

Fora

Em “Secretaria”, Faltas por Etapa, aparecerão todas as disciplinas cursadas com a relação de faltas por etapa. A1; A2; A3.

The page content includes a header with the logo of the institution, a "Bem-vindo(a)" message, and a "FALE CONOSCO" button. Below the header, there is a navigation menu with "principal", "Contexto", and "Sair".

The main content area is titled "FCMS/JF / Pós 2005/2 / Pós Graduação" and "Faltas por Etapa - Para detalhar as faltas, clique no nome da etapa." Below this is a table with the following data:

Disciplina	AV
História e Sócio-Antropologia da Sexualidade	
Psicologia da Sexualidade	4
Medicina Sexual	
Teorias e Sistemas de Terapia Sexual	
Metodologias e Técnicas na Educação Sexual	0
A Ética na Educação Sexual e Sexologia Clínica	
Métodos e Técnicas de Ensino e Pesquisa	
Atendimento Ambulatorial	
Supervisão de Casos Clínicos	
Ética em Pesquisa na Área de Saúde	
Trabalho de Conclusão de Curso	

The table is highlighted with a red border. The left sidebar contains a menu with "Materiais", "Secretaria" (indicated by a red arrow), and "Tesouraria". Under "Secretaria", there are links for "Faltas por etapa", "Histórico", "Lista de documentos", "Notas por etapa", and "Quadro de Horários".

The footer of the page includes "Portal CORPORE RM", "Acadêmico", and "Internet".

Em “Histórico”, você visualizará cada período.

Portal CORPORE RM v.7.20.1 (4) | 1 - FACULDADE DE CIÊNCIAS MÉDICAS E DA SAÚDE DE JUIZ DE FORA - Windows Int...

http://portal.suprema.edu.br/PortalCorporeRM/Educacional/RMClassis/CLIndex.htm

RM SISTEMAS

Contexto Sair

**Materiais**

**Secretaria**

Faltas por etapa

Histórico

Lista de documentos

Pré Matrícula (Reserva de Vaga)

Notas por etapa

**Tesouraria**

FCMS/JF / 12- 1º Semestre 2007 / Medicina

**Histórico**

Período Letivo: 06/JAN	▼
Período Letivo: 07/JAN	▼
Período Letivo: 2004/2	▼
Período Letivo: 2005/1	▼
Período Letivo: 2005/2	▼
Período Letivo: 2006/1	▼
Período Letivo: 2006/2	▼
Período Letivo: 2007/1	▼

Concluído

Internet

100%

Fora

- Em “*Lista de documentos necessários*”, caso esteja devendo algum documento, você será notificado para providenciar a apresentação do mesmo à secretaria.

Portal CORPORE RM v.7.20.1 (4) | 1 - FACULDADE DE CIÊNCIAS MÉDICAS E DA SAÚDE DE JUIZ DE FORA - Windows Int...

http://portal.suprema.edu.br/PortalCorporeRM/Educacional/RMClassis/CLIndex.htm

**RM**  
SECRETARIA

Contexto Sair

**Materiais**

**Secretaria**

- Faixas por etapa
- Histórico
- Lista de documentos
- Pré Matrícula (Reserva de Vaga)
- Notas por etapa

**Tesouraria**

← **FCMS/JF / 12- 1º Semestre 2007 / Medicina**

**Lista de Documentos solicitados**

Documento	Data prevista para entrega	Data da entrega
-----------	----------------------------	-----------------

Internet 100%

Fora

- Em “*Notas por Etapa*”, aparecerá a relação de todas as disciplinas cursadas no período, com as notas por Etapa: A1; A2; A3.

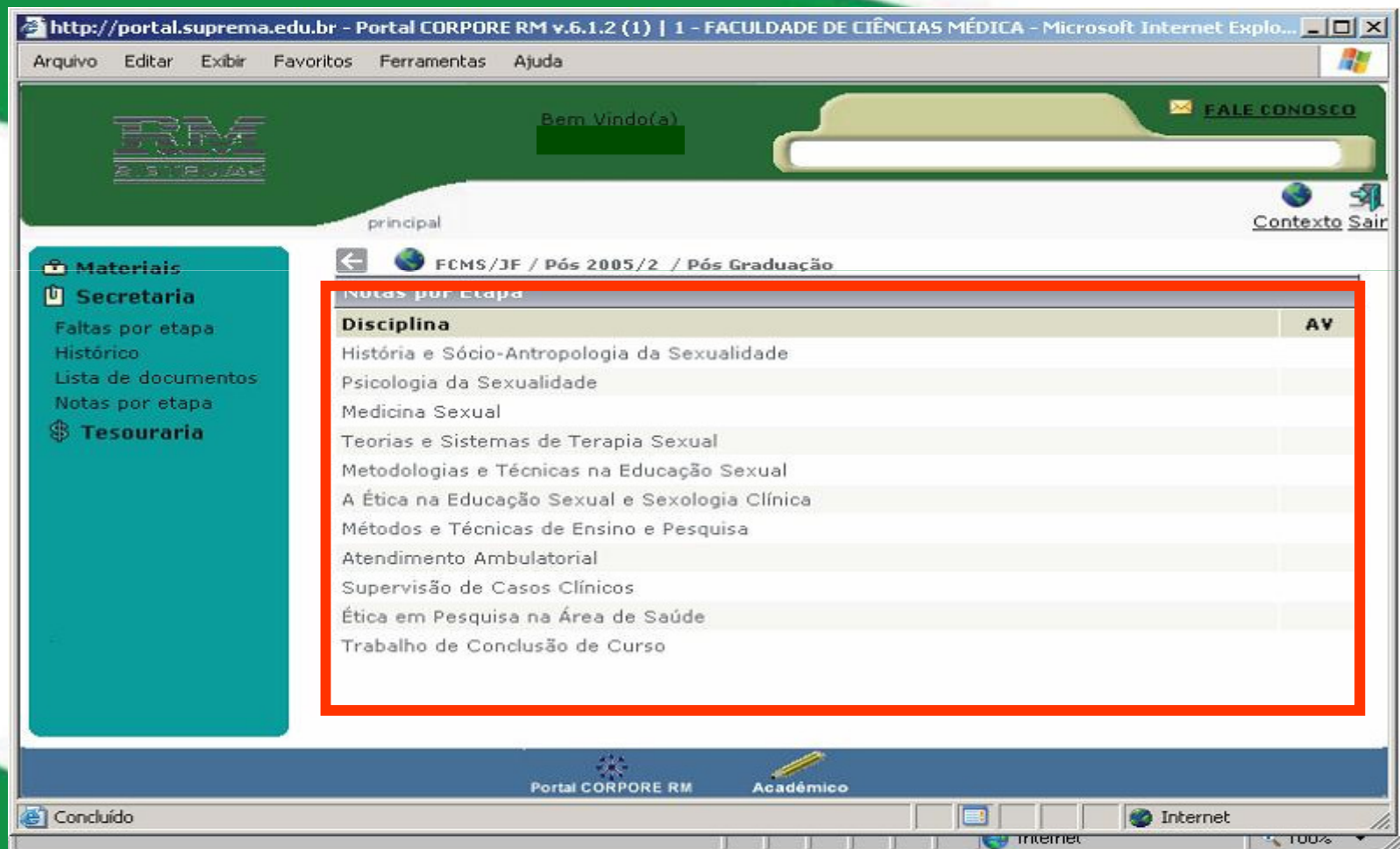

The main content area shows a navigation menu on the left with options: "Materiais", "Secretaria" (with sub-items: "Faltas por etapa", "Histórico", "Lista de documentos", "Notas por etapa"), and "Tesouraria". The main content area displays the "Notas por Etapa" page for the user "FCMS/JF / Pós 2005/2 / Pós Graduação". The page title is "Notas por Etapa".

The table below lists the disciplines and their corresponding average grades (AV):

Disciplina	AV
História e Sócio-Antropologia da Sexualidade	
Psicologia da Sexualidade	
Medicina Sexual	
Teorias e Sistemas de Terapia Sexual	
Metodologias e Técnicas na Educação Sexual	
A Ética na Educação Sexual e Sexologia Clínica	
Métodos e Técnicas de Ensino e Pesquisa	
Atendimento Ambulatorial	
Supervisão de Casos Clínicos	
Ética em Pesquisa na Área de Saúde	
Trabalho de Conclusão de Curso	

The footer of the page includes "Portal CORPORE RM" and "Acadêmico". The browser status bar shows "Concluído" and "Internet".

- Clique em “Tesouraria”, “2ª via de boleto”.

Portal CORPORE RM v.7.20.1 (4) | 1 - FACULDADE DE CIÊNCIAS MÉDICAS E DA SAÚDE DE JUIZ DE FORA - Windows Internet Explo...

http://portal.suprema.edu.br/PortalCorporeRM/Educacional/RMClassis/CLIndex.htm

RM  
SISTEMAS

Contexto Saúde

← FCMS/JF / 12- 1º Semestre 2007 / Medicina

- Materiais
- Secretaria
- Tesouraria**
  - 2ª via de boleto
  - Posição financeira

CORPORE RM  
educacional

Internet 100%

Fora

-Para retirar 2ª via de boleto .

-Verifique a data de vencimento desejada e clique sobre a Impressora ao lado.

Portal CORPORE RM v.7.20.1 (4) | 1 - FACULDADE DE CIÊNCIAS MÉDICAS E DA SAÚDE DE JUIZ DE FORA - Windows Internet Explo...  
http://portal.suprema.edu.br/PortalCorporeRM/Educacional/RMClassis/CLIndex.htm

FCMS/JF / 12- 1º Semestre 2007 / Medicina

2ª via de Boleto - Clique sobre o ícone de impressão para imprimir o boleto.

Período Letivo: 2007/1

Cod.Lanc.	Dt. Emissão	Dt. Venc.	Valor	Dt. Baixa	Juros	Multa	Desconto	Valor Bolsa	Valor Pago	Imprimir Boleto
<a href="#">45300</a>	26/01/2007	12/02/2007	R\$ 2.996,00		R\$ 0,00	R\$ 0,00	R\$ 0,00	R\$ 149,80	R\$ 0,00	
<a href="#">45571</a>	01/02/2007	12/02/2007	R\$ 104,56		R\$ 0,00	R\$ 0,00	R\$ 0,00	R\$ 0,00	R\$ 0,00	
<a href="#">45301</a>	26/01/2007	12/03/2007	R\$ 2.996,00		R\$ 0,00	R\$ 0,00	R\$ 0,00	R\$ 149,80	R\$ 0,00	
<a href="#">45572</a>	01/02/2007	12/03/2007	R\$ 104,56		R\$ 0,00	R\$ 0,00	R\$ 0,00	R\$ 0,00	R\$ 0,00	
<a href="#">45302</a>	26/01/2007	10/04/2007	R\$ 2.996,00		R\$ 0,00	R\$ 0,00	R\$ 0,00	R\$ 149,80	R\$ 0,00	
<a href="#">45573</a>	01/02/2007	11/04/2007	R\$ 104,56		R\$ 0,00	R\$ 0,00	R\$ 0,00	R\$ 0,00	R\$ 0,00	
<a href="#">45303</a>	26/01/2007	10/05/2007	R\$ 2.996,00		R\$ 0,00	R\$ 0,00	R\$ 0,00	R\$ 149,80	R\$ 0,00	
<a href="#">45574</a>	01/02/2007	10/05/2007	R\$ 104,56		R\$ 0,00	R\$ 0,00	R\$ 0,00	R\$ 0,00	R\$ 0,00	
<a href="#">45304</a>	26/01/2007	11/06/2007	R\$ 2.996,00		R\$ 0,00	R\$ 0,00	R\$ 0,00	R\$ 149,80	R\$ 0,00	
<a href="#">45575</a>	01/02/2007	11/06/2007	R\$ 104,56		R\$ 0,00	R\$ 0,00	R\$ 0,00	R\$ 0,00	R\$ 0,00	

Done Internet 100%

- O email com o anexo do boleto foi enviado para o email cadastrado.
- Consulta o seu email cadastrado e clique no email do boleto.

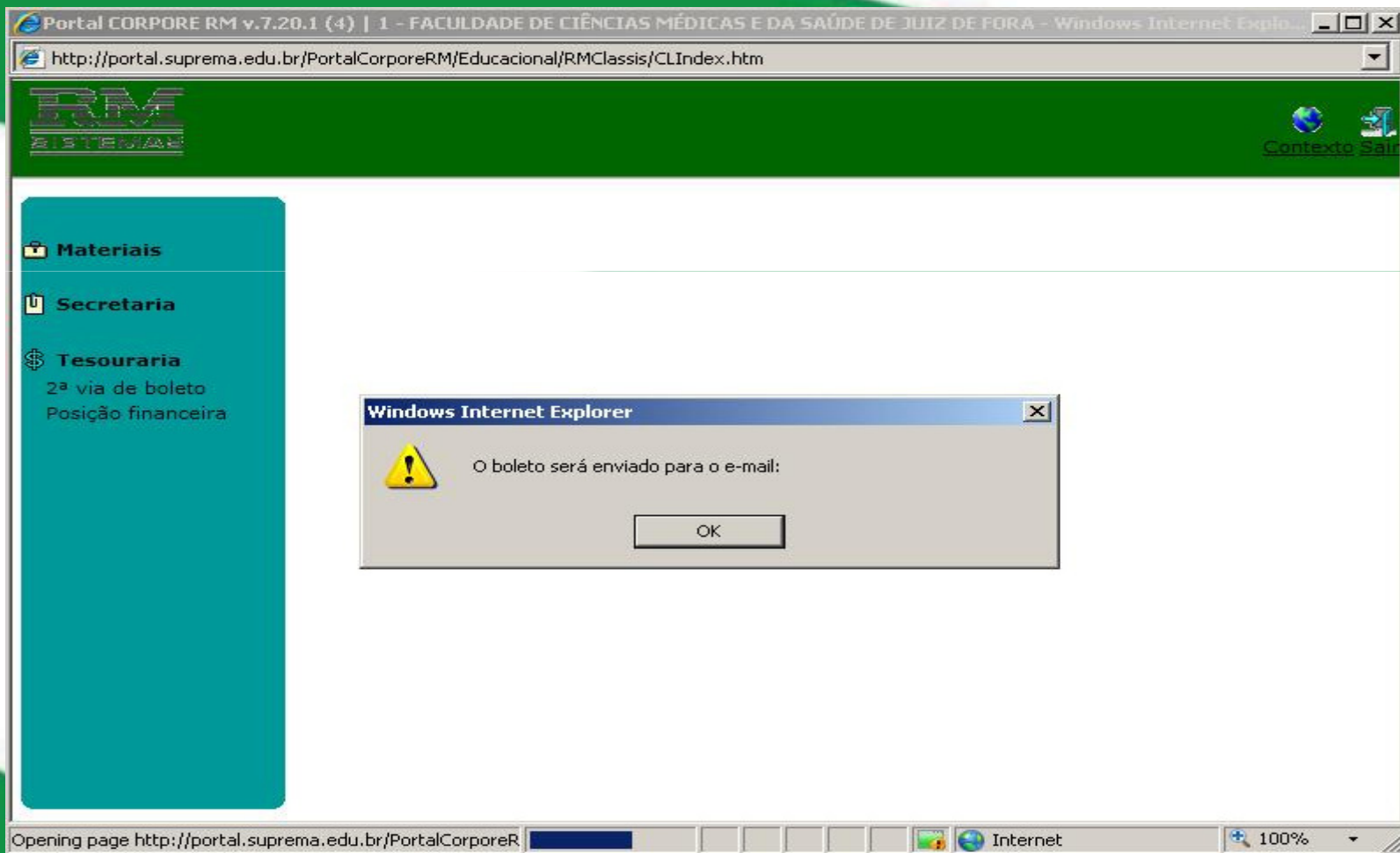

**-Dúvidas:**

**Telefone: (32)2101-5040 – CSTI Faculdade Suprema**

**(32)2101-5002 – Faculdade Suprema**

**Email: [informatica@suprema.edu.br](mailto:informatica@suprema.edu.br)**

**OBRIGADO.**

Faculdade de Ciências Médicas e da Saúde de Juiz de Fora